

Comune di Lusiana Conco

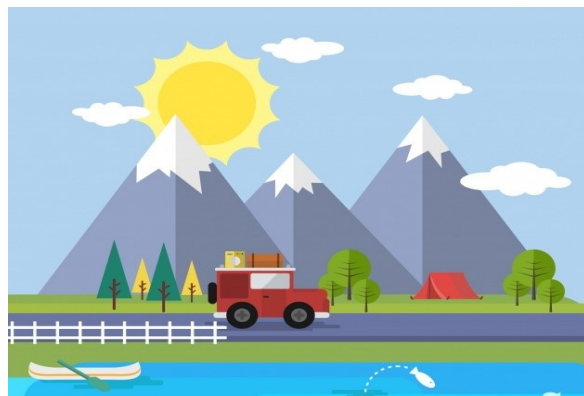

SERVIZIO DI TRASPORTO ESTIVO GRATUITO

Si rende noto che il Comune di Lusiana Conco ha predisposto, per i mesi di luglio e agosto 2024, un servizio gratuito di trasporto, dalle località turistiche del territorio al paese di Lusiana e ritorno.

LOCALITA' SERVITE

Lusiana centro - Monte Corno - Villaggio Bianco -
Campana - Piazza - Scießere - Pilastro - Velo

NEI GIORNI DI MARTEDI' E VENERDI'

2, 5, 9, 12, 16, 19, 23, 26 e 30 LUGLIO 2024

2, 6, 9, 13, 16, 20, 23, 27 e 30 AGOSTO 2024



PERCORSI ED ORARI

ANDATA	RITORNO
08:15 – Lusiana centro per salire direttamente a Monte Corno	11:30 - Lusiana Centro (Piazza IV Novembre)
08:45 - Monte Corno (punto informazioni inizio parcheggio)	
09:05 - Villaggio Bianco (intersezione Via Marziele)	11:35 - Velo (parcheggio)
09:07 - Campana (parcheggio asilo)	11:38 - Pilastro (fine del marciapiede)
09:10 - Piazza (fermata bus di linea)	11:40 - Scießere (fermata bus di linea)
09:12 - Scießere (fermata bus di linea)	11:42 - Piazza (fermata bus di linea)
09:15 - Pilastro (fine del marciapiede)	11:45 - Campana (parcheggio asilo)
09:18 - Velo (parcheggio)	11:50 - Villaggio Bianco (intersezione Via Marziele)
09:25 - Lusiana Centro (Piazza IV Novembre)	12:10 - Monte Corno (punto informazioni inizio parcheggio)

Per necessità contattare il numero dell'autista cell 340/7459717

Lusiana Conco, 14 giugno 2024

IL SINDACO
Antonella Corradin

Comune di Lusiana Conco



SERVIZIO DI TRASPORTO ESTIVO

Si rende noto che il Comune di Lusiana Conco ha predisposto, per i mesi di luglio e agosto 2024, un servizio gratuito di trasporto, dalle località turistiche del territorio al paese di Conco e ritorno.

LOCALITA' SERVITE

**Galgi - Val Lastaro - Laite - Rubbio - Conco di Sopra - Colpi -
Gomarolo - Tortima - Fontanelle**

NEI GIORNI DI MARTEDI' E SABATO

2, 6, 9, 13, 16, 20, 23, 27 e 30 LUGLIO 2024

3, 6, 10, 13, 17, 20, 24, 27 e 31 AGOSTO 2024

PERCORSI ED ORARI



ANDATA	RITORNO
9:08 - Galgi (vicino isola ecologica)	11:43 - Conco Centro (Piazza S. Marco)
9:10 - Val Lastaro (piazzale davanti bar)	11:45 - Conco Sopra (Bar da Riccardo)
9:15 - Laite (piazzale centrale)	11:50 - Galgi (bivio Via Galgi inters. S.P. strada per Val Lastaro)
9:20 - Rubbio (davanti negozio alimentari)	11:52 - Val Lastaro (piazzale davanti bar)
9:30 - Conco Sopra (Bar da Riccardo)	11:55 - Laite (piazzale centrale)
9:32 - Conco Centro (Piazza S. Marco)	11:58 - Rubbio (davanti negozio alimentari)
9:39 - Colpi	12:06 - Tortima
9:41 - Gomarolo	12:07 - Fontanelle (Piazza I Maggio)
9:47 - Tortima	12:11 - Gomarolo
9:49 - Fontanelle (Piazza I Maggio)	12:14 - Colpi
10:00 - Conco Centro (Piazza S. Marco)	

Lusiana Conco, 14 giugno 2024

IL SINDACO
Antonella Corradin